

TAV.

D05

scala 1:200

data Marzo 2014

aggiornamento

Oggetto: Viste rendering scuola media

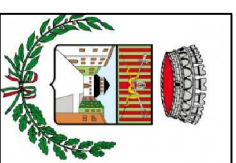

COMUNE DI PIAZZA AL SERCHIO
NUOVA SCUOLA MEDIA e PALESTRA
"Teodosio Santini"

PROGETTO PRELIMINARE

SINDACO

DOTT. Paolo Fantoni

RUP

GEOM. Francesca Poli
Via Guglielmo Marconi, 6

PROGETTISTA

ARCH. Gianclaudio Papasogli Tacca
Via Pier capponi, 10 Firenze

TIABRO

IL COMMITTENTE

I PROGETTISTI



VISTA DELL'AREA



NUOVA SCUOLA MEDIA

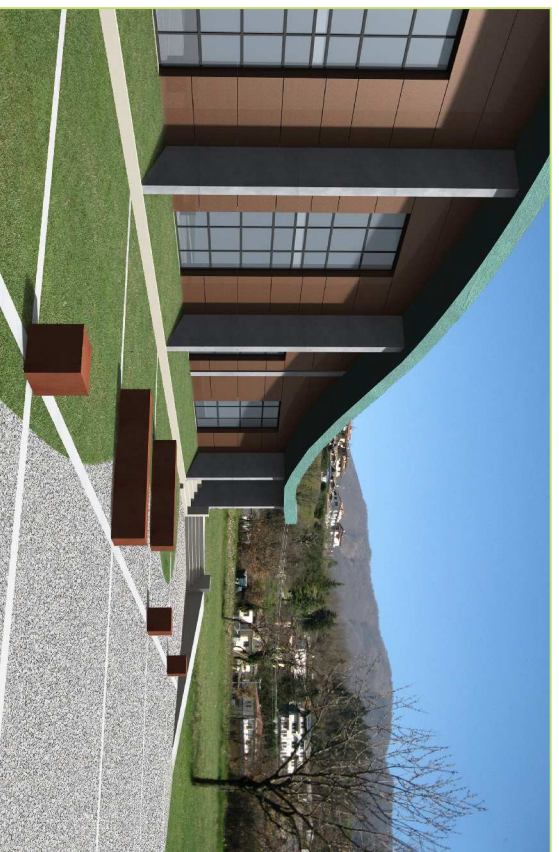

NUOVA SCUOLA MEDIA



NUOVA PALESTRA