

TAV.
A222

scala 1:200
data Marzo 2014
aggiornamento

Oggetto: Prospetto SUD-OVEST sezione C-C

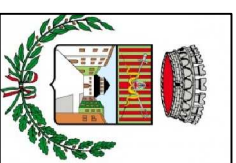

COMUNE DI PIAZZA AL SERCHIO
NUOVA SCUOLA MEDIA e PALESTRA
"Teodosio Santini"
PROGETTO PRELIMINARE

SINDACO DOTT. Paolo Fantoni
RUP GEOM. Francesca Poli
Via Guglielmo Marconi, 6
PROGETTISTA ARCH. Gianclaudio Papasogli Tacca
Via Pier capponi, 10 Firenze
IL COMMITTENTE I PROGETTISTI I

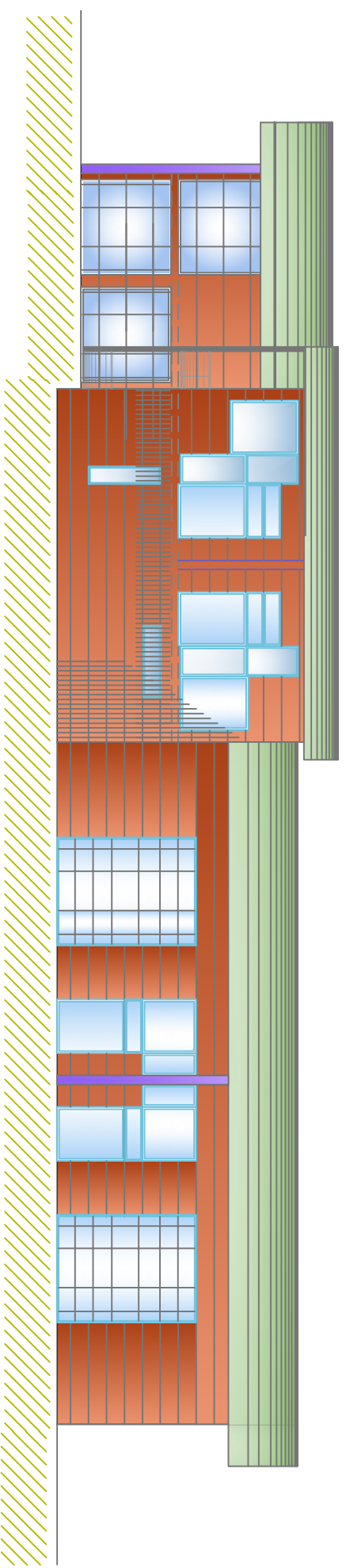
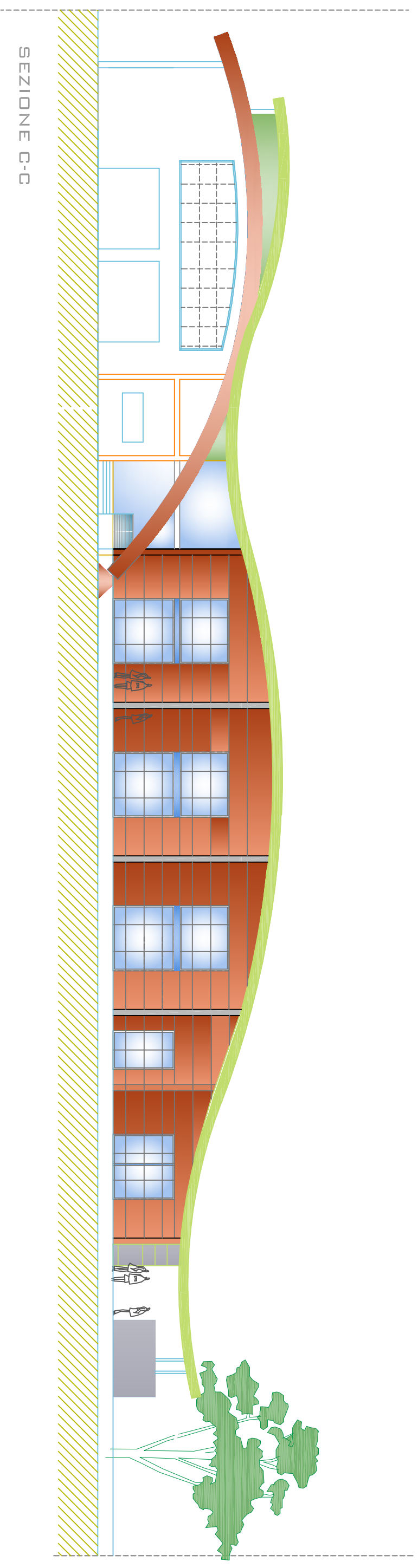

PROSPETTO SUD-OVEST