

TAV.

# A21

scala 1:200

data Marzo 2014

aggiornamento

Oggetto: Prospetto SUD-EST NORD-OVEST

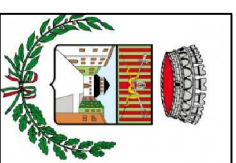

**COMUNE DI PIAZZA AL SERCHIO**  
**NUOVA SCUOLA MEDIA e PALESTRA**  
**"Teodosio Santini"**

**PROGETTO PRELIMINARE**

SINDACO

DOTT. Paolo Fantoni

RUP

GEOM. Francesca Poli  
Via Guglielmo Marconi, 6

PROGETTISTA

ARCH. Gianclaudio Papisogli Tacca  
Via Pier capponi, 10 Firenze

TIABRO

IL COMMITTENTE

I PROGETTISTI

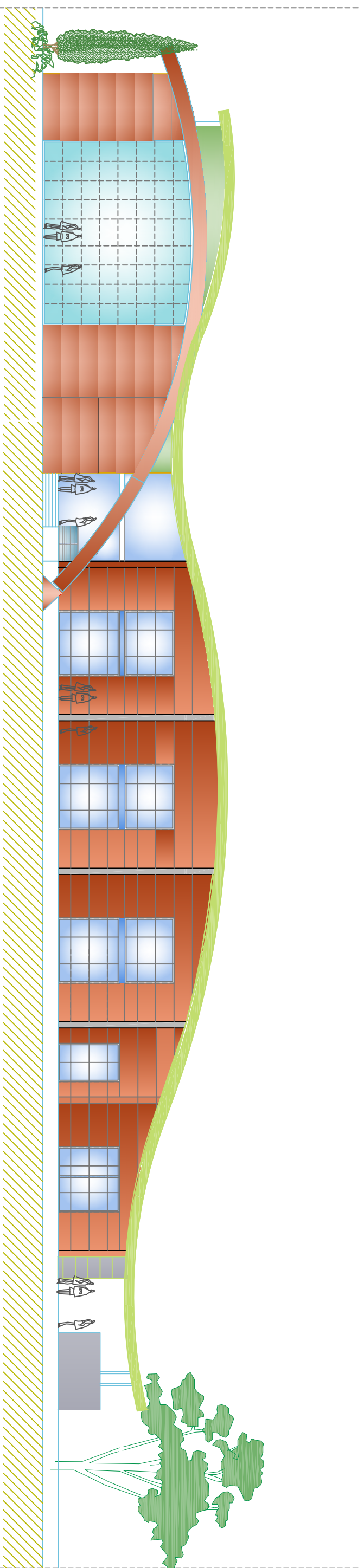

PROSPETTO SUD-EST

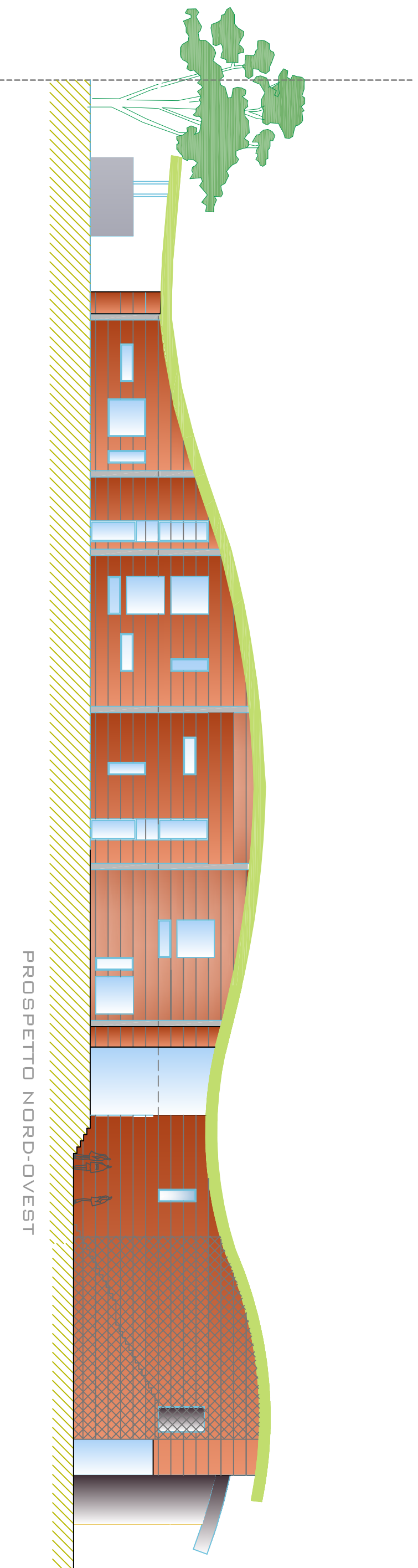

PROSPETTO NORD-OVEST